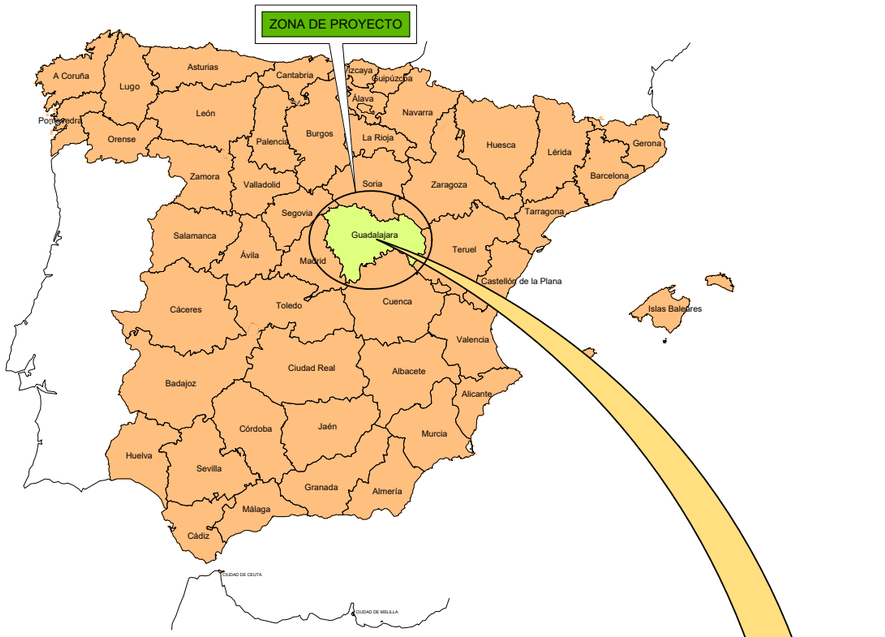

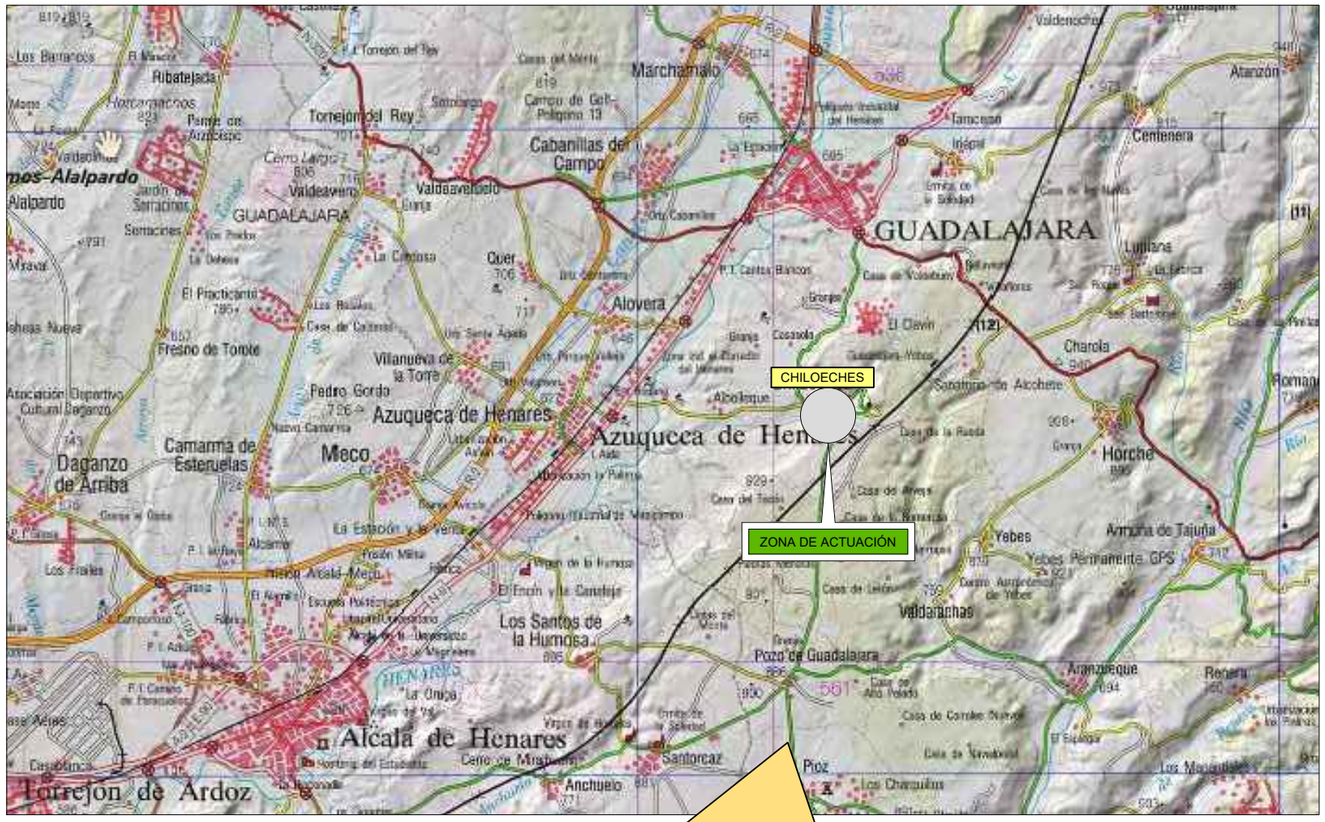

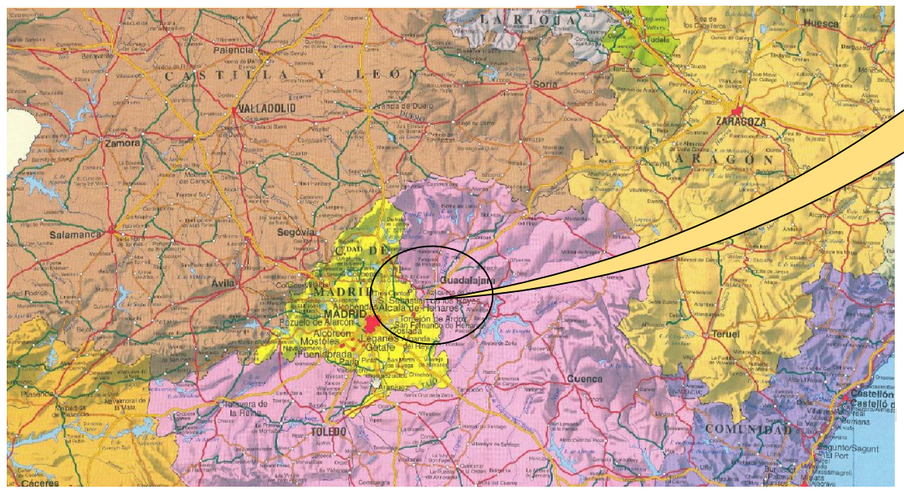

Archivo	1. SITUACIÓN Y EMPLAZAMIENTO.DWG	Fecha modificación	Una manera de hacer Europa Fondo Europeo de Desarrollo Regional Unión Europea Castilla-La Mancha a*agua Agencia del Agua de Castilla-La Mancha Infraestructuras del Agua de Castilla-La Mancha	EMPRESA CONSULTORA: FERNÁNDEZ-PACHECO INGENIEROS SIMA	AUTORES DEL PROYECTO: D. ANDRES FERNANDEZ-PACHECO SANCHEZ D. EMILIO ORCAJADA MELERO INGENIEROS DE CAMINOS, CANALES Y PUERTOS	DIRECTOR DEL PROYECTO: D. FERNANDO PAYAN VILLARRUBIA	EXPEDIENTE: ACLM/00/SE/014/18 L2 L2.S.N.21.02.19105 FECHA: ENERO 2022	TÍTULO: PROYECTO DE CONSTRUCCIÓN DE LA DEPURADORA DE AGUAS RESIDUALES DE CHILOECHES (GUADALAJARA)	DESIGNACIÓN: SITUACION Y EMPLAZAMIENTO	ESCALA: S/E Orig. UNE - A1	PLANO Nº 1 HOJA 1 DE 2

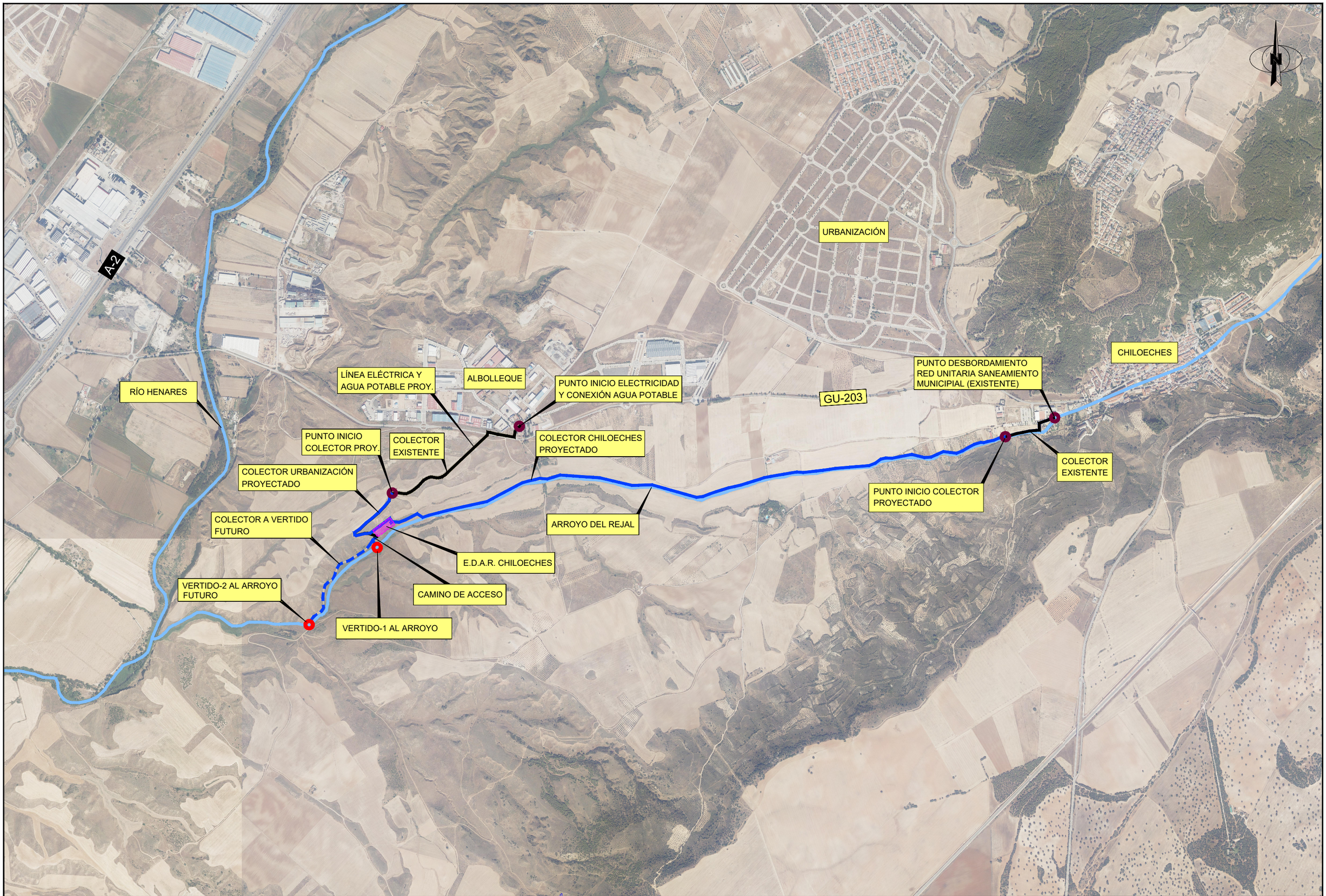

Archivo | 1. SITUACIÓN Y EMPLAZAMIENTO.DWG | Fecha modificación

Una manera de hacer Europa
Fondo Europeo de Desarrollo Regional
Unión Europea
Castilla-La Mancha
a*agua Agencia del Agua de Castilla-La Mancha
Infraestructuras del Agua de Castilla-La Mancha

EMPRESA CONSULTORA: FERNÁNDEZ-PACHECO INGENIEROS — SIMA

AUTORES DEL PROYECTO: D. ANDRES FERNANDEZ-PACHECO SANCHEZ — D. EMILIO ORCAJADA MELERO, INGENIEROS DE CAMINOS, CANALES Y PUERTOS

DIRECTOR DEL PROYECTO: D. FERNANDO PAYAN VILLARRUBIA

EXPEDIENTE: ACLM/00/SE/014/18 L2 L2.S.N.21.02.19105

FECHA: ENERO 2022

TÍTULO: PROYECTO DE CONSTRUCCIÓN DE LA DEPURADORA DE AGUAS RESIDUALES DE CHILOECHES (GUADALAJARA)

DESIGNACIÓN: SITUACION Y EMPLAZAMIENTO

ESCALA: 0 200 400 — 1/10.000 — Orig. UNE - A1

PLANO Nº 1

HOJA 2 DE 2